Booking.com

Подтверждение бронирования

НОМЕР ПОДТВЕРЖДЕНИЯ: **6452.262.721**

PIN-КОД: **2573**

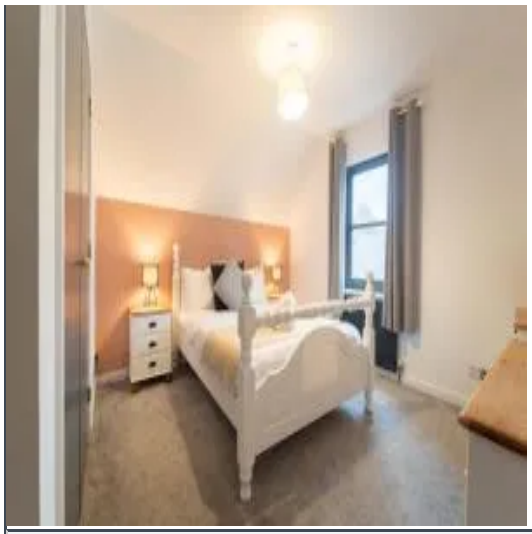

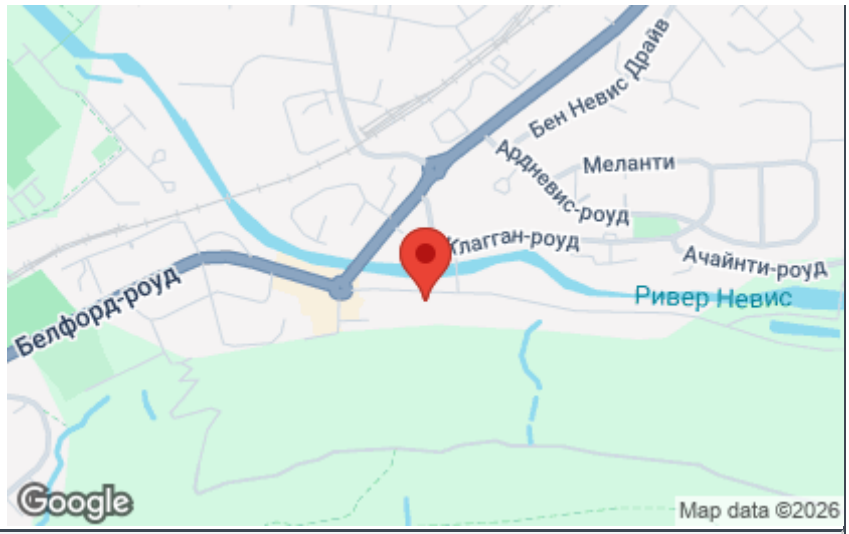

Nevis Croft Apartment 2

Адрес: Nevis Croft Apartment 2, Nevis Bridge, Glen Nevis, Fort William PH33 6PF, UK, Форт-Уильям, PH33 6PF, Великобритания

Телефон: +44 1397 747123

Координаты GPS: N 056° 49.276, W 05° 5.550

ЗАЕЗД	ОТЪЕЗД	ЕДИНИЦЫ	НОЧИ
31	**1**	**1**	**1**
ИЮЛЬ	**АВГУСТ**	ВАША ГРУППА	
пятница	*суббота*	2 взрослых, 2 детей (7 и 9 лет)	
16:00 - 23:00	до 10:00		

ЦЕНА:

1 апартаменты	US$448
НДС в размере 20 %	US$90
Цена (за 4 гостей)	около US$538
	£399

Дополнительная информация

Обратите внимание: дополнительные удобства (например, дополнительная кровать) не входят в эту общую стоимость.
В случае отмены бронирования объект размещения все равно может списать с вас сумму налога.
Если вы не приедете по этому бронированию и не отмените его заранее, объект размещения имеет право списать с вас полную стоимость.
Пожалуйста, прочитайте раздел **«Важная информация»**, так как в нем также могут быть необходимые детали.

Апартаменты

Имя гостя: Andrei Lokhanov
Число гостей: 2 взрослых и 2 ребенка (7 и 9 лет)
Питание: В стоимость данных апартаментов не входит питание.

Собственная ванная комната • Бесплатные туалетно-косметические принадлежности • Душ • Кухня • Стиральная машина • Туалет • Полотенца • Постельное белье • Чистящие средства • Письменный стол • Стульчик для кормления • Отдельный вход • Телевизор • Доступ в интернет • Холодильник • Гладильные принадлежности • Микроволновая печь • Отопление • Фен • Посуда • Электрический чайник • Кабельные каналы • Духовка • Плита • Тостер • Обеденная зона • Лестница для доступа к верхним этажам • Частная квартира в многоквартирном здании • Туалетная бумага

Правила отмены:
Вы можете отменить бронирование бесплатно в срок вплоть до 7 дней до заезда. При отмене в течение 7 дней до заезда штраф за отмену — полная стоимость бронирования. В случае незаезда штраф за незаезд — полная стоимость бронирования.

Информация о возврате:
Вы получите полный возврат средств, если отмените бронирование до 23:59 23 июля 2026 г.. Если вы отмените бронирование с 24 июля 2026 г., то не получите возврат средств.

Важная информация

В этом объекте нельзя устраивать девичники, мальчишники и другие подобные вечеринки.

Правила проживания в апартаментах

Парковка для гостей

- Бесплатная частная парковка на месте (предварительный заказ не требуется).
- Wi-Fi предоставляется на территории всего отеля бесплатно.

Требуется помощь?
Вы всегда можете посмотреть, изменить или отменить бронирование через Интернет на странице:
your.booking.com

По любым вопросам, связанным с объектом размещения, вы можете связаться с Nevis Croft Apartment 2 напрямую по номеру +44 1397 747123

Либо свяжитесь с нами по телефону - мы работаем круглосуточно:
Поддержка на русском: +44 20 3320 2617
Поддержка на русском:: +44 20 3320 2617

Путешествуйте с легким сердцем
Узнайте больше о безопасности во время путешествий в нашем **Центре знаний по безопасности**.

Мы заботимся о вашей безопасности. В экстренных случаях во время отпуска позвоните по номеру 112, чтобы вызвать полицию, пожарную службу или скорую помощь. Этот бесплатный номер работает в большинстве европейских стран.

Посмотрите другие **телефоны местных экстренных служб**, чтобы сделать свой отдых в Великобритании максимально безопасным.

В этой версии для печати содержится наиболее важная информация о вашем бронировании. Вы можете предъявить распечатку при заезде в объект размещения Nevis Croft Apartment 2. Более подробная информация указана в подтверждении, отправленном на вашу электронную почту (andrey.lokhanov@gmail.com).